

BARRENO EN COSTILLA

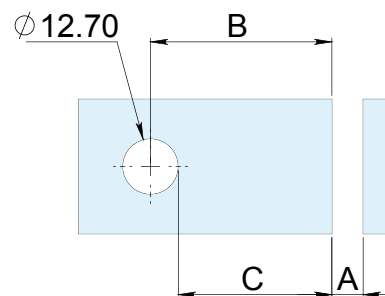

FORMULA

$$B = 51.90 - A$$

Ej.

$$B = 51.90 - 6$$

$$B = 51.90 - 6$$

$$B = 45.9$$

A= SEPARACIÓN ENTRE COSTILLA Y VIDRIO (6mm RECOMENDADO)

B= UBICACIÓN DE BARRENO CON RESPECTO AL CANTO DE LA COSTILLA

C= MINIMO 2 VECES EL ESPESOR DEL VIDRIO

BARRENO EN VIDRIO CON ACCESORIO 2214

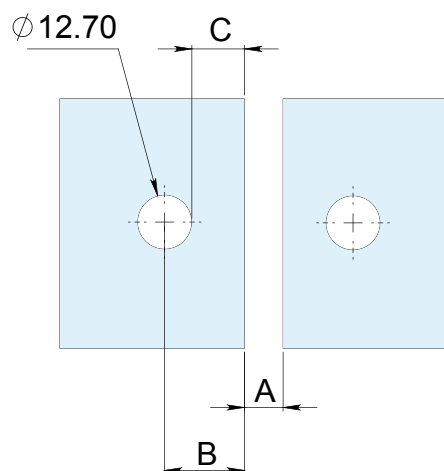
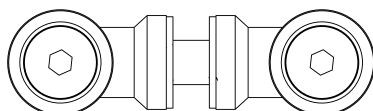

FORMULA

$$B = 30.47 - \frac{A}{2}$$

Ej.

$$B = 30.47 - \frac{6}{2}$$

$$B = 30.47 - 3$$

$$B = 27.47$$

A= SEPARACIÓN ENTRE VIDRIOS (6mm RECOMENDADO)

B= UBICACIÓN DE BARRENO CON RESPECTO AL CANTO DEL VIDRIO

C= MINIMO 2 VECES EL ESPESOR DEL VIDRIO

BARRENO EN VIDRIO CON BOTON AVELLANADO

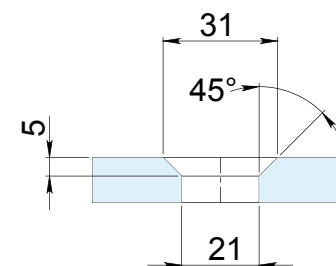

NOTA: PARA LA UBICACIÓN DE LOS BARRENOS AVELLANADOS SE USA LA MISMA FORMULA QUE EN LOS BARRENOS PARA EL ACCESORIO 2214

